



Wanderung „Effingen“

19. Juni 2012

Wanderroute

ca. 3 Std / 11.5 km / Aufstieg 223 m, Abstieg 339 m

Von der Postauto-Haltestelle Bürersteig Passhöhe geht es auf dem Fricktaler Höhenweg ohne grosse Höhendifferenzen auf guten Wegen durch den Wald bis Dimmis. Ein kurzer, mässig steiler Anstieg, und schon stehen wir auf der Höhe vom schönen Weiler Sennhütte. Weiter nach Alt Stalden – auf dem Römerweg nach Effingen. Diese Wanderung verläuft zum grössten Teil im Wald.

Da es in Effingen kein Restaurant mehr gibt, müssen wir den Proviant mitnehmen.

Hinfahrt

Niederwil - Baden - Brugg - Bürersteig Passhöhe :

Bahnhof/Haltestelle	Datum	Zeit	Gleis	Reise mit	Bemerkungen
Niederwil AG, Post	Di, 19.06.12	ab 09:13		BUS33216	Bus
Baden, Bahnhof West		an 09:46			
Baden, Bahnhof West Baden				Fussweg	4 Min.
Baden		ab 09:52	3	IR 1966	InterRegio
Brugg AG		an 10:00	2		
Brugg AG Brugg AG, Bahnhof				Fussweg	4 Min., Y
Brugg AG, Bahnhof		ab 10:34		BUS14225	Bus
Bürensteig, Passhöhe		an 10:49			

Dauer: 1:36; fährt Mo - Sa, nicht 1. Aug



Wanderkarte Übersicht

© Landestopographie SwissMap Mobile 1:100'000



Profil der Wanderroute

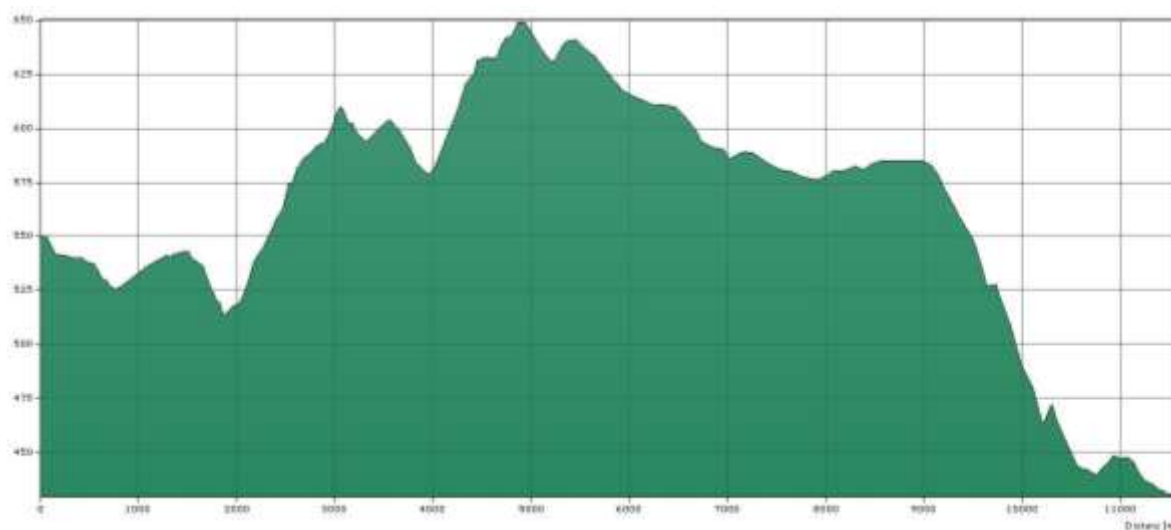

Detailkarten der Wanderroute

© Landestopographie SwissMap Mobile 1:25'000

Abschnitt 1

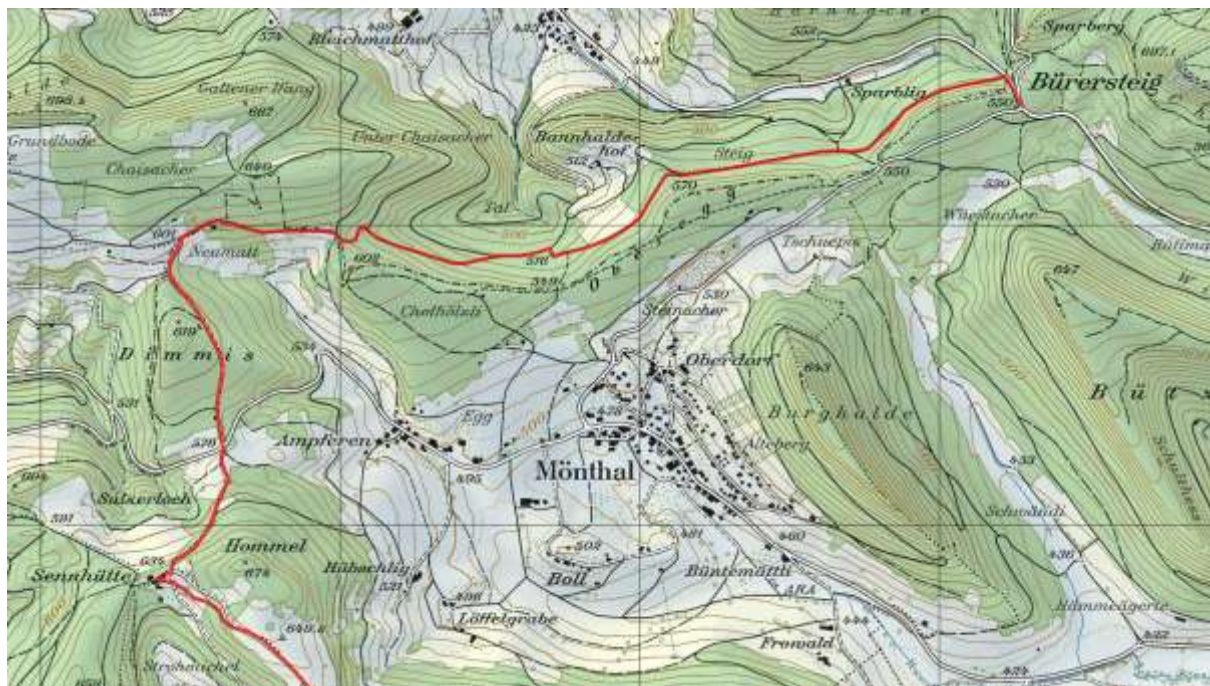

Abschnitt 2

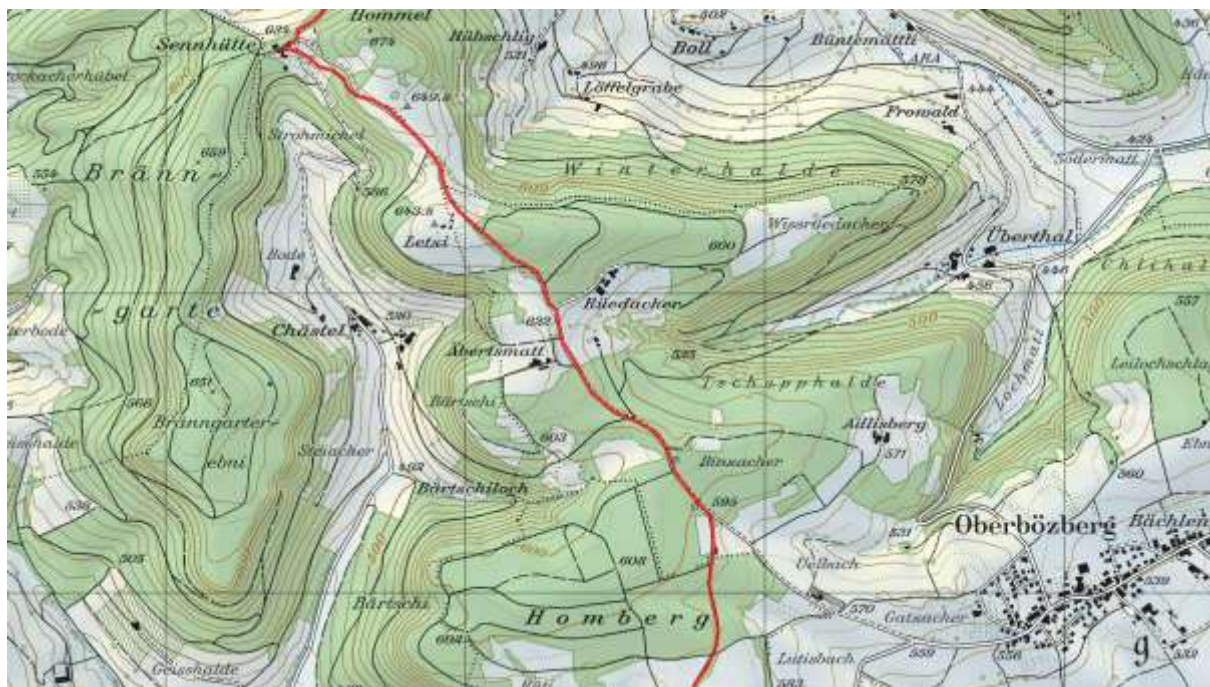

Abschnitt 3

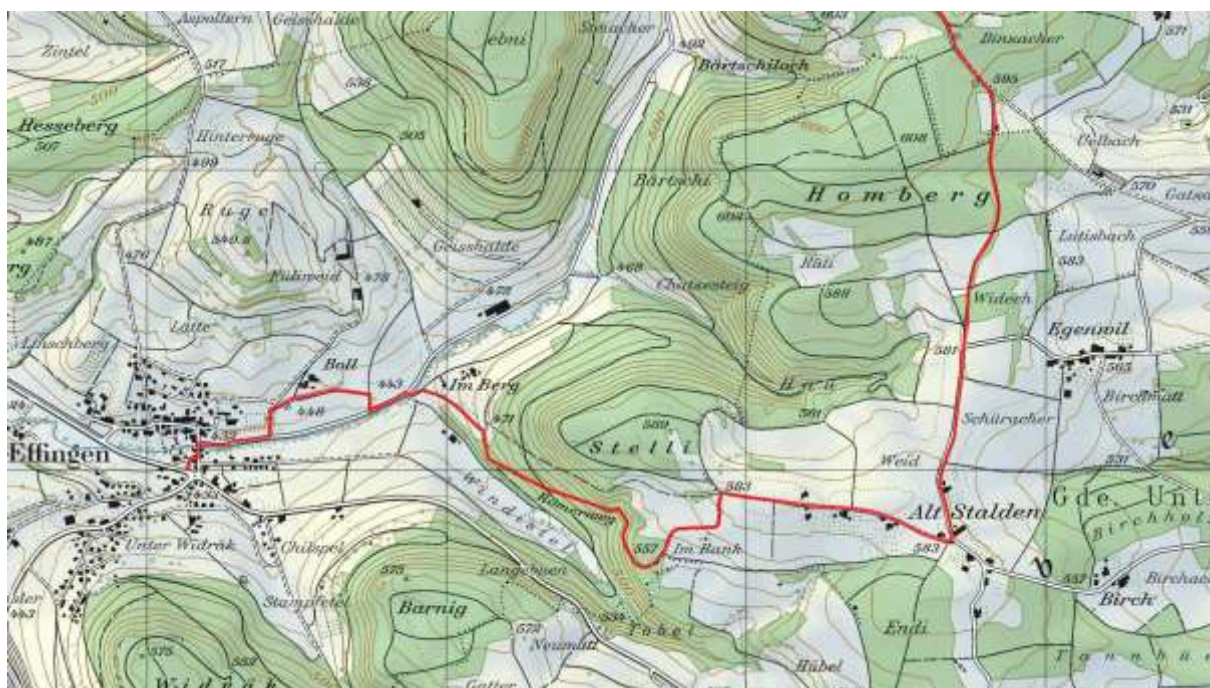

Rückfahrt

Effingen – Brugg – Mellingen Lindenplatz – Niederwil :

Bahnhof/Haltestelle	Datum	Zeit	Gleis	Reise mit	Bemerkungen
Effingen, Dorf	Di, 19.06.12	ab 15:13		BUS13761	Bus
Brugg AG, Bahnhof		an 15:26			
Brugg AG, Bahnhof		ab 16:05		BUS 877	Bus
Mellingen, Lindenplatz		an 16:24			
Mellingen, Lindenplatz		ab 16:32		BUS33243	Bus
Niederwil AG, Post		an 16:41			

Dauer: 1:28; fährt Mo - Fr, nicht 1. Aug

GPS Benutzer

Für diese Wanderung ist eine Routen-Datei „[1206 Effingen.gpx](#)“ auf der Homepage www.seniorenteam.org abrufbar.

Diese Daten können bei vielen modernen GPS Geräten importiert werden. Für Hilfe zum Import lesen Sie bitte in der Bedienungsanleitung Ihres GPS Gerätes nach.