



Titistei ob Eichberg / Seengen

Liebe Wanderfreunde

## Einladung zur zweiten Winterwanderung 2017



Seniorenwandergruppe  
Niederwil - Nesselbach

**Datum:** Dienstag, 21.02.2017

**Verschiebedatum:** Donnerstag, 23.02.2017

**Wanderung:** Egliswil – Eichberg – Villmergen – Wohlen

Ab der Postautohaltstelle Egliswil/Zopf geht's zu Fuss Richtung Eichberg (Restaurant am Dienstag geschlossen). Dann marschieren wir weiter durch den Seenger-Wald zur Waldhütte in der Nähe des Titisteins. Hier gibt es einen Imbiss-Halt. Anschliessend ziehen wir weiter Richtung Villmergen–Wohlen. Zum Zobighalt kehren bei der Stiftung Integra im Restaurant Hans & Heidi ein. Die Wanderung verläuft ab Eichberg bis Villmergen alles im Wald. **Das Bus/Bahnillet lösen wir nur von Nesselbach/Niederwil nach Egliswil.** Für die Heimreise ab Wohlen gibt es zwei Möglichkeiten:

° Wer noch fit ist und mag, marschiert zurück nach Hause (ca. 1 Stunde).

° Wer's gemütlicher mag, fährt mit dem Bus nach Hause (Billet muss selber gelöst werden).

**Wanderzeit:** bis Wohlen 2 ½ Stunden (Distanz 8.800 km / Aufstieg 260 m / Abstieg 298 m)

**Abfahrt:**

**Rückfahrt:**

Nesselbach ab 09.53 (Bus 336)

Wird beim Zobighalt angegeben

Niederwil ab 09.55 (Bus 336)

Wohlen an 10.06

Wohlen ab 10.15 (Gl 3)

Lenzburg an 10.24 (Gl 6)

Lenzburg ab 10.35 (Bus 395)

Egliswil Zopf an 10.55

**Kosten:** mit ½ Tax-Abo: Fr. 7.00 / ohne ½ Tax-Abo: Fr. 13.00

**Mitnehmen:** Imbiss, gute Schuhe, Regenschutz, Wanderstöcke, Abos

**Anmeldung:** bis Samstag, 18.02.2017 via Website  
oder per Telefon 056 621 95 91 (Christa und Peter Zedi)

**Versicherung:** ist Sache des Teilnehmers

**Nächste Wander-** Di, 21.03.2017 (Do, 23.3.2017)

**Daten:** Do, 20.04.2017 (Di, 25.04.2017)

Mit frohen Wandergrüssen  
Christa, Peter, Willi, Toni, Heinz

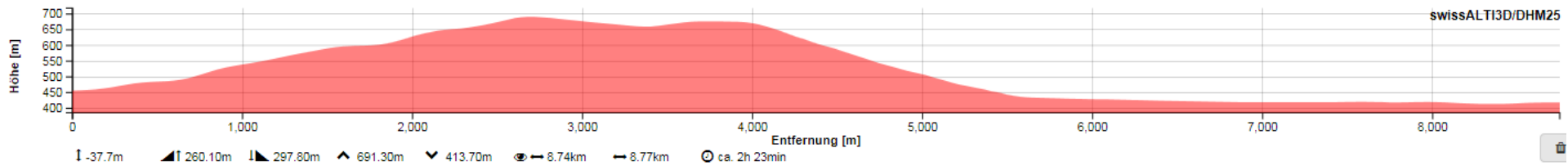
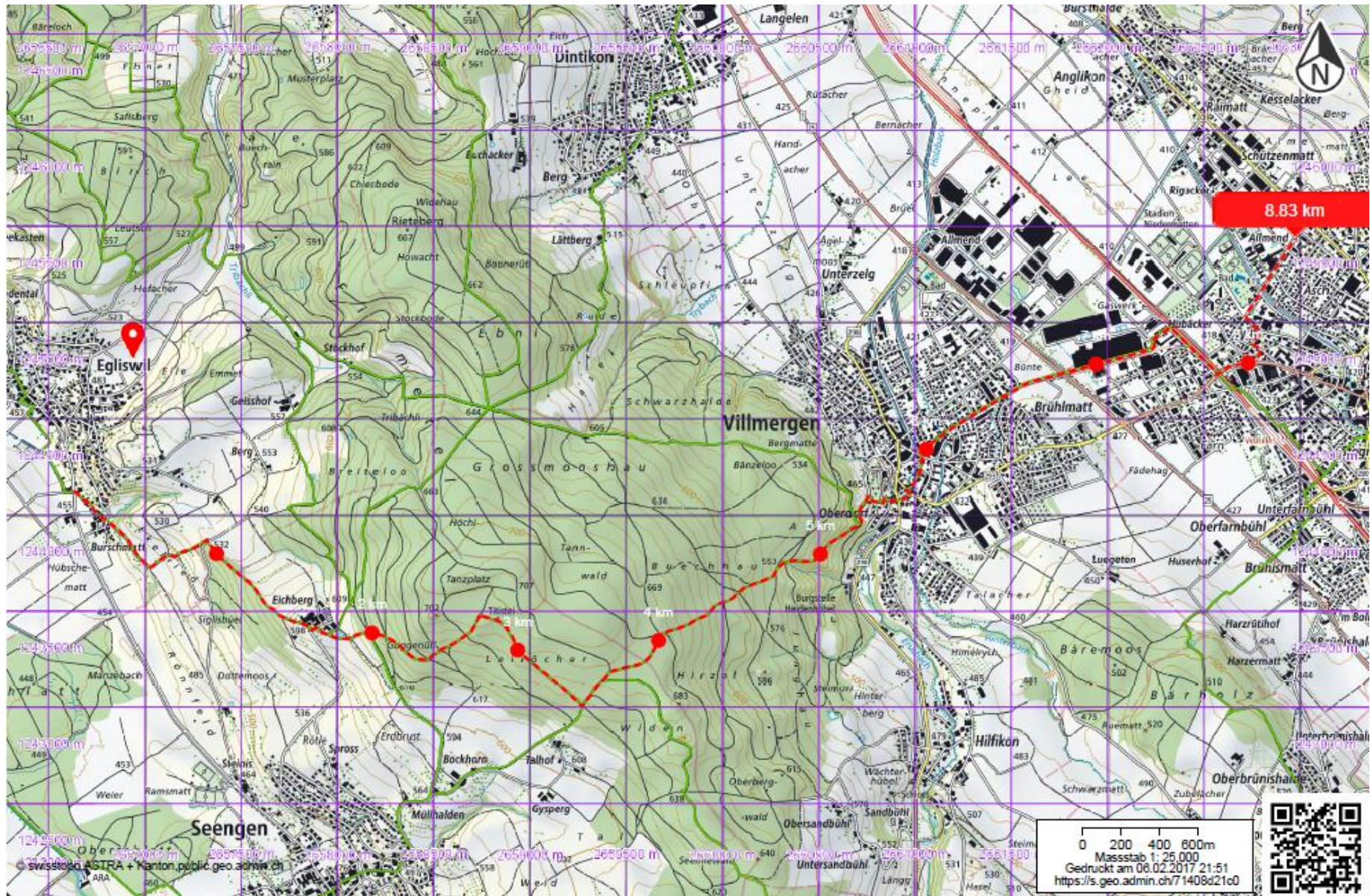

I 37.7m  
 ▲ 260.10m  
 ▼ 297.80m  
 ▲ 691.30m  
 ▼ 413.70m  
 ● 8.74km  
 → 8.77km  
 ⌚ ca. 2h 23min

swissALTI3D/DHM25